

Police DI Tebor s.r.l.s. s uzavřením silnice I/19
 a uzavřením DIO.
 24.9.2020
 KRR-331-NS/15-000-02806

Jan Nejedl - JANEV Provozovna: Pláně 85 370 01 České Budějovice	Tel.: 777 227 534 E-mail: pekara@janecz
Vypracoval: Karel Pekář Objednatel: PORR a.s. Vykreslil: DIO Datum: září 2020	DIO - I/19 Kladruby - Lejčkov



KRAJSKÝ ÚŘAD - JIHOČESKÝ KRAJ
 odbor dopravy a silničního hospodářství
 Dopravní značení schváleno
 Čj.: *KVJČK 19763/10.20* (1)
 Ze dne *13.09.2020*

24.9.2020 KPRC-431-865/13-2020-220806

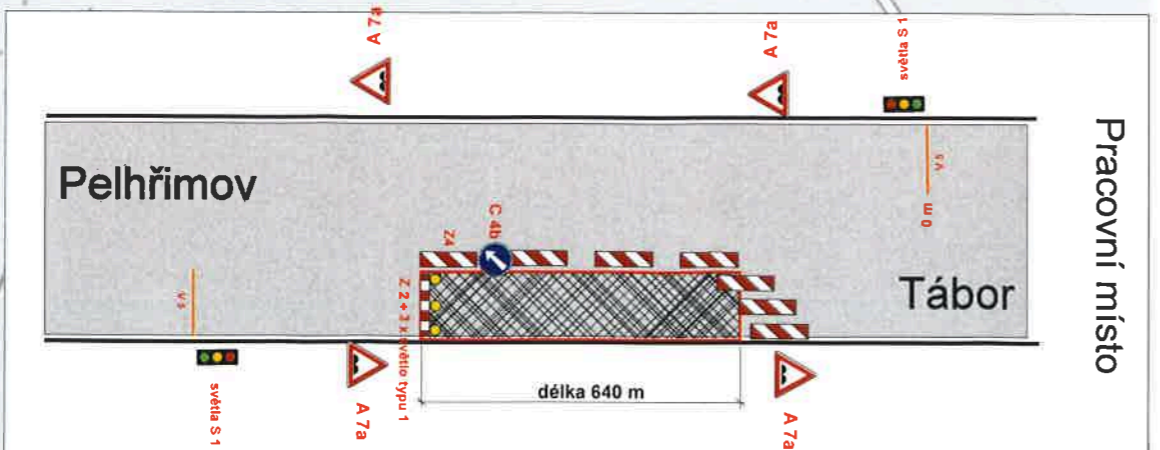

V případě prací na druhé polovině vozovky, bude dopravní značení patřičným způsobem upraveno. Při vzniku nerovnosti bude osazeno dopravní značení A7a

DIO - 1/19 Kladruby - Lejčkov	
DOPRAVNÍ ZNAČENÍ	Vypracoval: Karel Pávek
Jed. Název: JANEV	Objednatel: PDR a.s.
74, 77, 27, 13, 14	DIO
Emil, Pávek, Jan	Výkres: 24.9.2020
203 01 Česká republika	

Přesun zastávky při provádění prací směr Pelhřimov

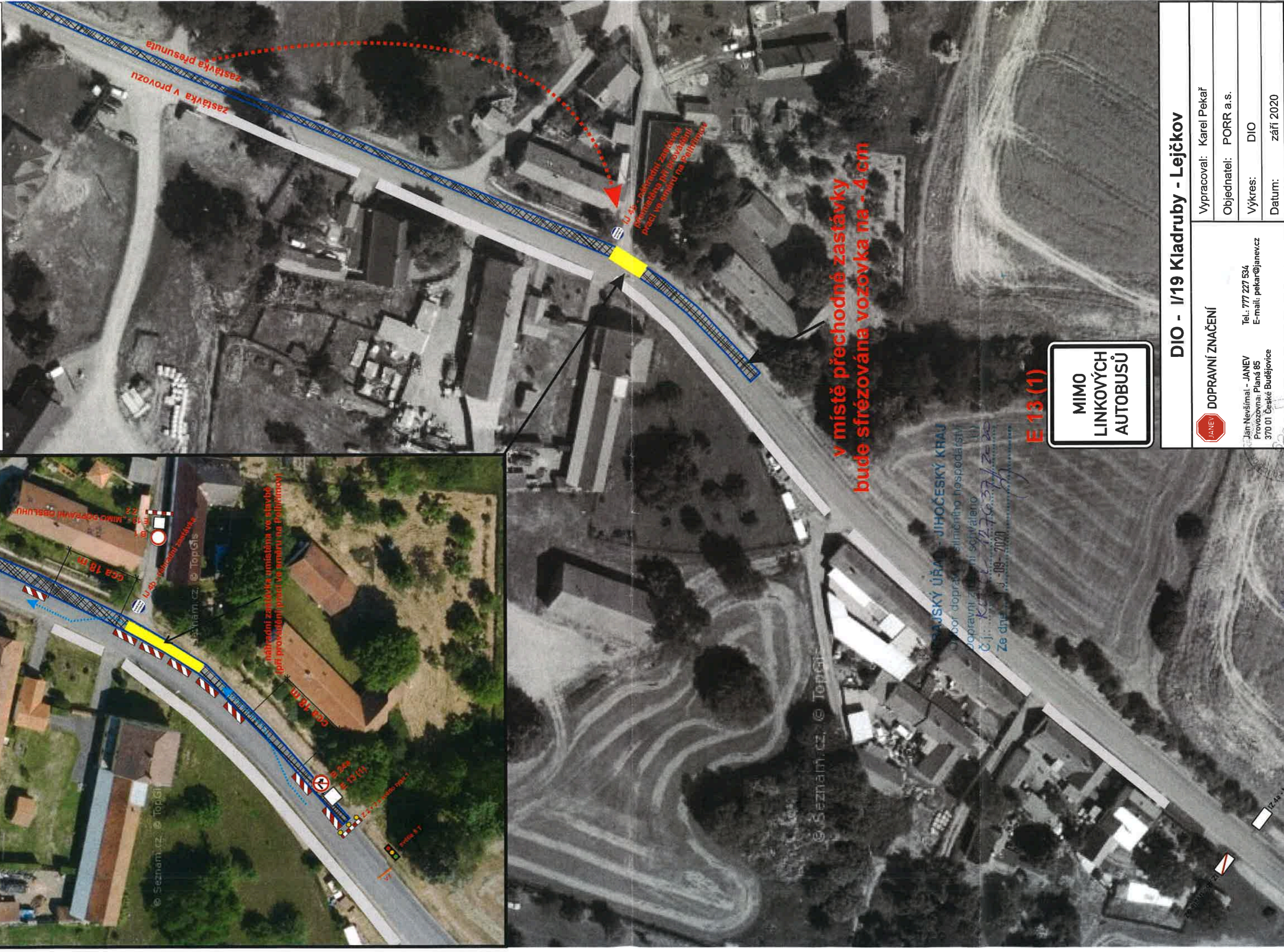

ČESKÝ ÚŘAD PRO JIHOČESKÝ KRAJ
 odbor dopravního hospedářství
 dopravní zřízení schváleno
 Č.j.: KJ/127637/2020
 Ze dne: 09. 09. 2020

E 13 (1)

**MIMO
LINKOVÝCH
AUTOBUSŮ**

DIO - I/19 Kladruby - Lejčkov

JANEV DOPRAVNÍ ZNAČENÍ	Vypracoval: Karel Pekař
	Objednatel: PORR a.s.
Jan Nevišmal - JANEV Provozovna: Planá 85 370 01 České Budějovice	Výkres: DIO
Datum: září 2020	E-mail: pekar@janev.cz

24.9.2020 KRM-731-864/CS-2020-020806

Přesun zastávky při provádění prací směr Tábor

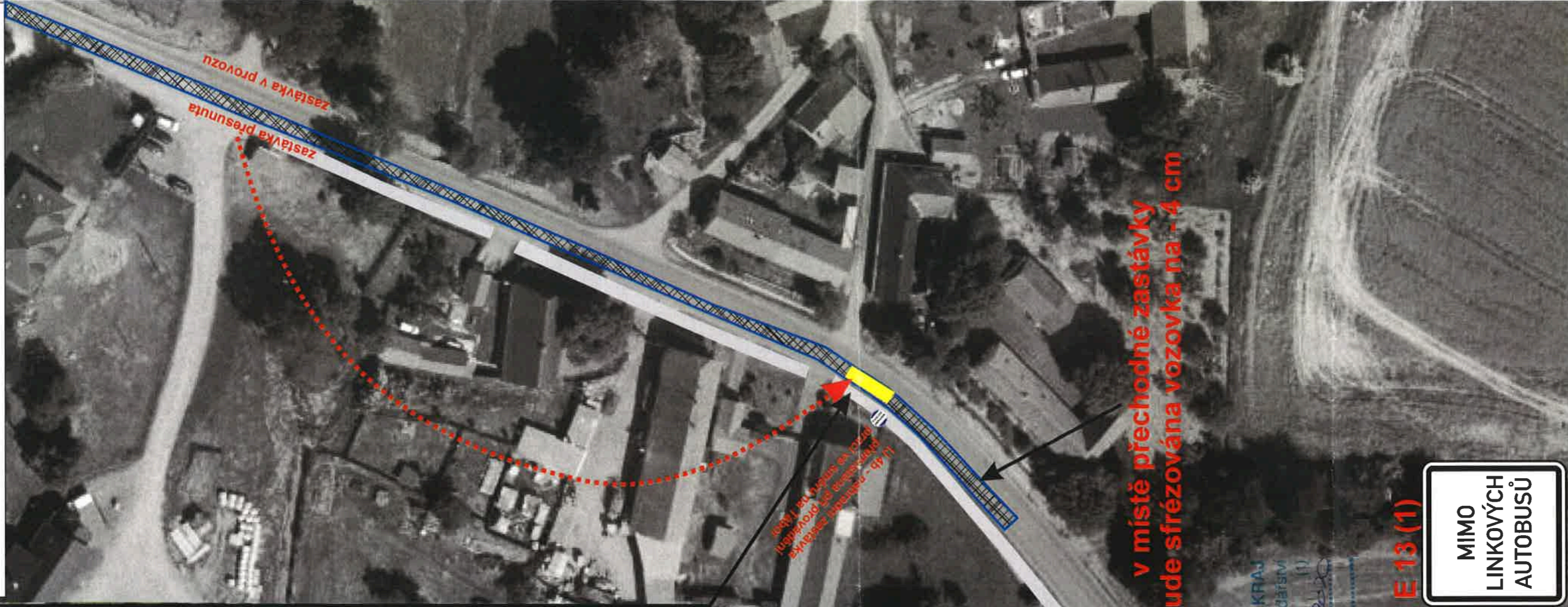

DIO - I/19 Kladruby - Lejčkov	
Vypracoval:	Karel Pekař
Objednatel:	PORR a.s.
Výkres:	DIO
Datum:	září 2020



JANEV DOPRAVNÍ ZNAČENÍ
 Jan Nevišimál - JANEV
 Provozovna: Pláná 85
 370 01, České Budějovice
 Tel.: 777 227 534
 E-mail: pekar@janev.cz

24.9.2020
 KRPG-731-864/1-2020-00806
 [Signature]