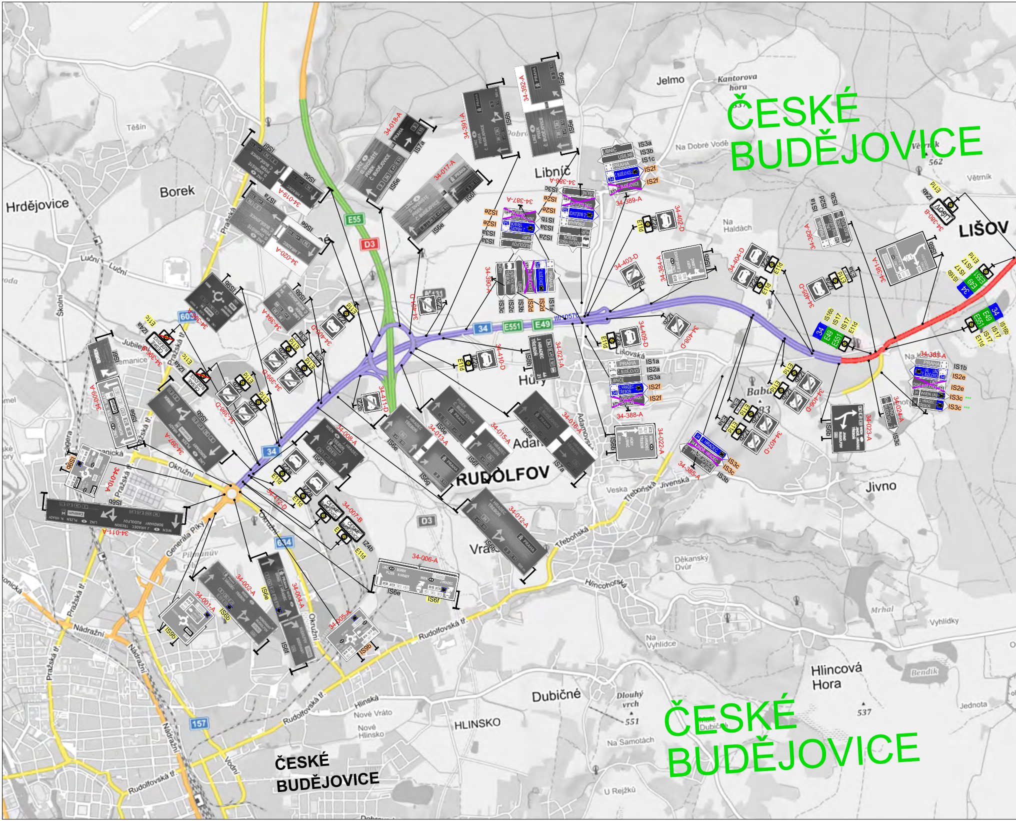
ČESKÉ BUDĚJOVICE
ČESKÉ BUDĚJOVICE
ČESKÉ BUDĚJOVICE
LIŠOV
RUDOLFOV
HLINSKO
Hrdějovice
Borek
Těšín
Jelmo
Libníč
Hůry
Adamov
Vráto
Jivno
Dubičné
Hlincová Hora
Kantorova hora
Na Dobré Vodě
Větrník
Na Haldách
Lišovská
Babí
Veska
Třeboňská
Jivenská
Hlincohorská
Rudolfovská tř.
Pražská tř.
Okružní
Nádražní
Generála Píky
Luční
Školní
Jubilejní
Dlouhý vrch
Na Samotách
U Rejzků
Na Vyhlídce
Děkanský Dvůr
Mrhal
Vyhlídky
Bendik
Jednota
Nové Vráto
Nové Hlinsko
Hlinská
Vodní
D3
E55
34
E551
E49
603
634
157
III/10576
34-392-A
34-391-A
34-018-A
34-017-A
34-019-A
34-020-A
34-386-A
34-387-A
34-389-A
34-390-A
34-402-D
34-403-D
34-384-A
34-404-D
34-382-A
34-381-A
34-380-B
34-405-D
34-409-D
34-408-D
34-021-A
34-410-D
34-401-D
34-400-D
34-394-A
34-393-A
34-396-A
34-399-D
34-398-D
34-397-A
34-400-A
34-010-A
34-011-A
34-412-D
34-007-B
34-008-A
34-411-D
34-013-A
34-015-A
34-016-A
34-012-A
34-022-A
34-388-A
34-385-A
34-406-D
34-407-D
34-023-A
34-024-A
34-383-A
34-006-A
34-005-A
34-004-A
34-002-A
34-001-A
IS6e
IS6f
IS6g
IS6b
IS7a
IS8b
IS9b
IS9c
IS1a
IS1b
IS1c
IS2a
IS2b
IS2c
IS2d
IS2e
IS2f
IS3a
IS3b
IS3c
IS16b
IS17
IS18
IZ2a
IZ2b
IZ4a
IZ4b
E1d
E1c
P13
PRAHA
J. HRADEC
TŘEBOŇ
LINZ
PÍSEK
Č. BUDĚJOVICE
ČESKÉ BUDĚJOVICE
WIEN
LIBNÍČ
ÚSILNÉ
HŮRY
RUDOLFOV
LIŠOV
BOROVANY
PLZEŇ
N. HRADY
Centrum

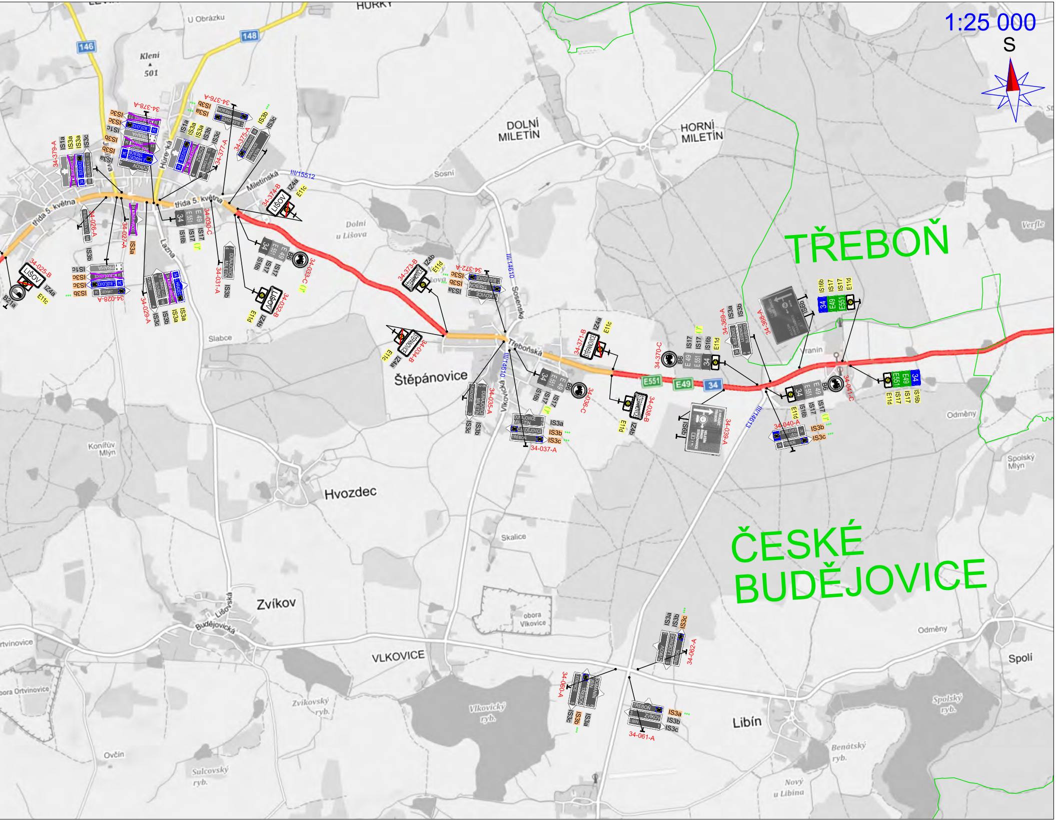
1:25 000
S
TŘEBOŇ
ČESKÉ BUDĚJOVICE
DOLNÍ MILETÍN
HORNÍ MILETÍN
Štěpánovice
Hvozdec
Zvíkov
VLKOVICE
Libín
Spolí
U Obrázku
Kleni 501
HURKY
146
148
34
E49
E551
třída 5. května
Miletínská
Sosenská
Třeboňská
Vlkovická
Lišovská
Budějovická
Sosní
Dolní u Lišova
Slabce
Skalice
obora Vlkovice
Koníťův Mlýn
Odměny
Spolský Mlýn
Verfle
Vranín
Zvíkovský ryb.
Vlkovický ryb.
Sulcovský ryb.
Benátský ryb.
Spolský ryb.
Nový u Libína
Ovčín
III/15512
III/14610
III/14613
34-025-B
34-026-A
34-027-A
34-028-A
34-029-A
34-030-C
34-031-A
34-032-B
34-033-C
34-034-B
34-035-A
34-036-C
34-037-A
34-038-B
34-039-A
34-040-A
34-041-C
34-060-A
34-061-A
34-062-A
34-368-A
34-369-A
34-370-C
34-371-B
34-372-A
34-373-B
34-374-B
34-375-A
34-376-A
34-377-A
34-378-A
34-379-A
LIŠOV
ŠTĚPÁNOVICE
IS3a
IS3b
IS3c
IS1a
IS1c
IS16b
IS17
IZ4a
IZ4b
E11c
E11d
B6
B21a

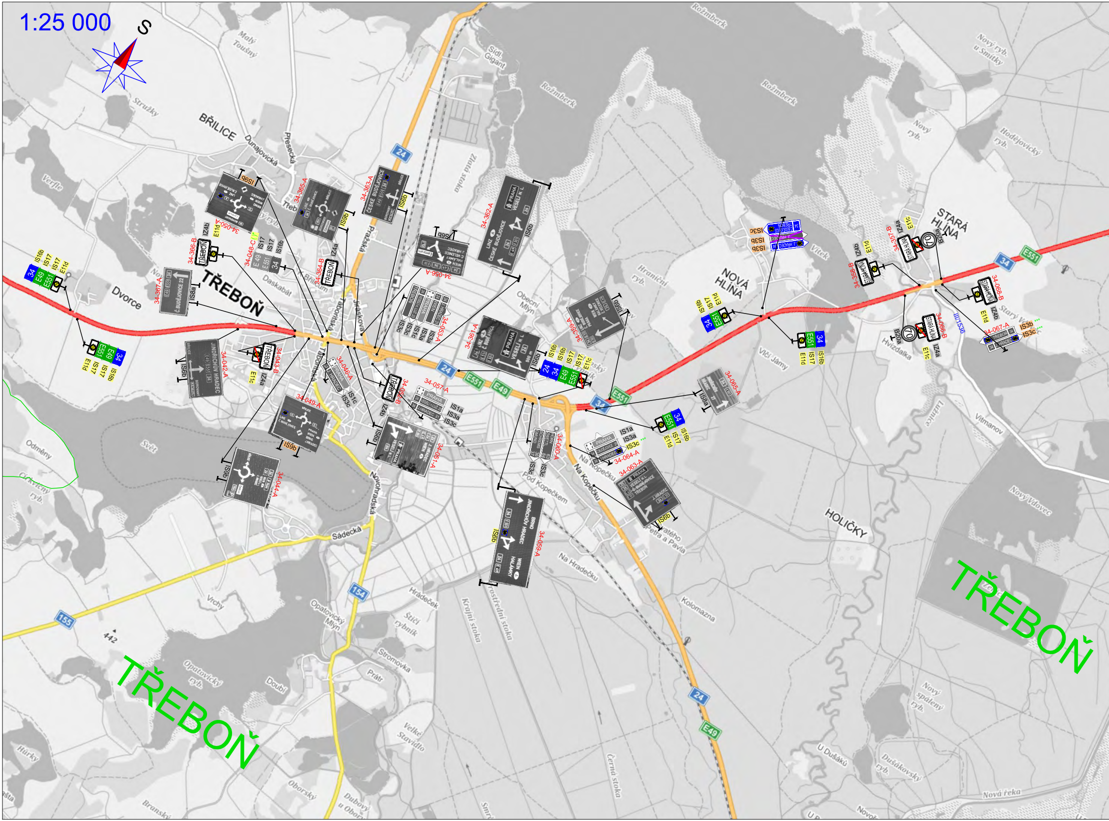
1:25 000
S
TŘEBOŇ
TŘEBOŇ
TŘEBOŇ
BŘILICE
NOVÁ HLÍNA
STARÁ HLÍNA
HOLIČKY
Dvorce
24
34
E551
E49
154
155
III/1536
34-361-A
34-362-A
34-363-A
34-365-A
34-366-B
34-367-A
34-364-B
34-357-B
34-358-B
34-042-A
34-043-B
34-044-A
34-046-A
34-048-C
34-049-A
34-050-A
34-051-A
34-052-B
34-053-A
34-056-A
34-057-A
34-059-A
34-060-A
34-063-A
34-064-A
34-065-A
34-066-B
34-067-A
34-068-B
34-069-A
IS6b
IS8a
IS9b
IS16b
IS17
IS1a
IS3a
IS3b
IS3c
IS1c
IZ4a
IZ4b
E11c
E11d
B20a
70
PRAHA
VESELÍ N. L.
ČESKÉ BUDĚJOVICE
LINZ
JINDŘICHŮV HRADEC
J. HRADEC
BRNO
WIEN
HALÁMKY
STARÁ HLÍNA
Rožmberk
Pražská
Táborská
Jiráskova
Novohradská
Sádecká
Dunajovická
Daskabát
Na Kopečku
Pod Kopečkem
Na Hradečku
Vlčí Jámy
Hvízdalka
Vitmanov
Svět
Opatovický ryb.
Nový Vdovec
Kolomazna
442

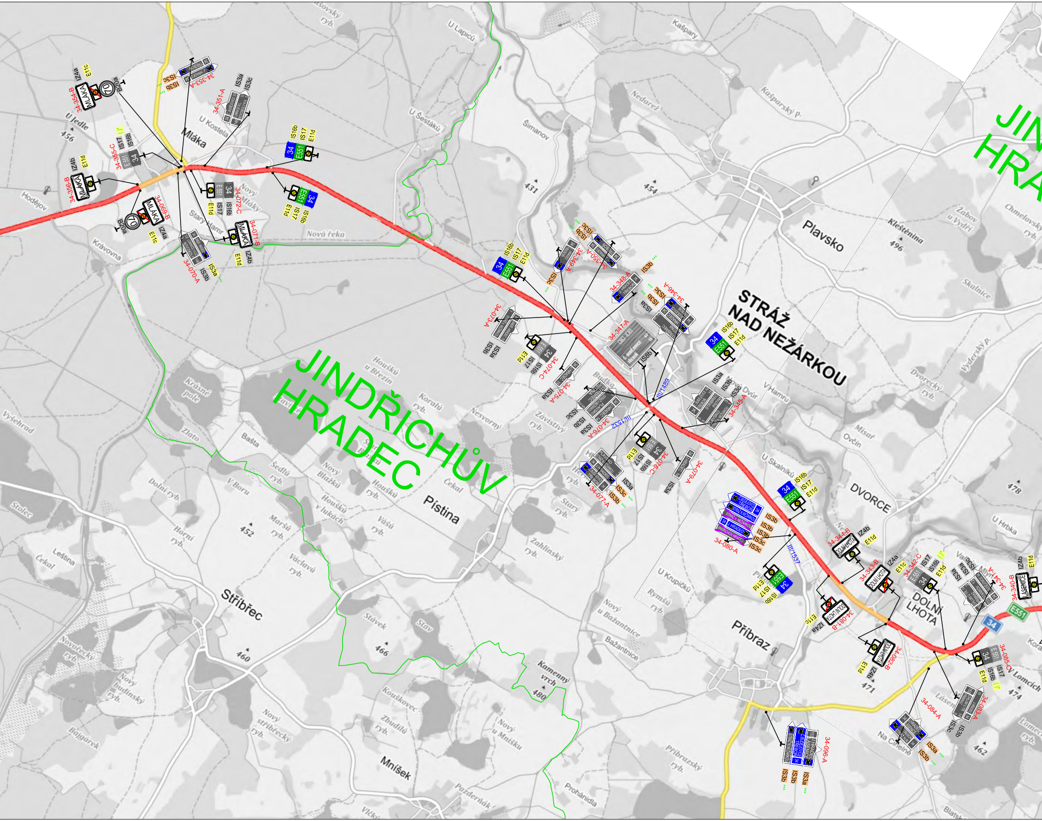
JINDŘICHŮV HRADEC
STRÁŽ NAD NEŽÁRKOU
Mláka
U Jedle
Hodějov
Krávovna
U Kostela
Starý Hamr
Nová řeka
U Lapiců
U Šestáků
Šimanov
Kašpary
Plavsko
Kleštěnina
DVORCE
DOLNÍ LHOTA
Příbraz
Pístina
Stříbřec
Mníšek
Bašta
Zlato
Vyšehrad
Stolec
Leština
U Skalníků
U Krupičků
Bažantnice
U Hrbka
Kamenný vrch
Prohánidla
456
431
454
496
452
460
466
480
478
471
474
462
34
E551
III/1489
III/1532
III/1537
34-354-B
34-356-B
34-355-C
34-353-A
34-351-A
34-069-B
34-072-C
34-071-B
34-070-A
34-073-A
34-074-C
34-075-A
34-076-A
34-077-A
34-078-C
34-079-A
34-080-A
34-081-B
34-082-B
34-083-A
34-084-A
34-085-C
34-086-A
34-340-B
34-341-A
34-342-C
34-343-B
34-344-B
34-345-A
34-346-A
34-347-A
34-348-A
34-349-A
34-350-A
IS3a
IS3b
IS3c
IS8b
IS16b
IS17
E11c
E11d
IZ4a
IZ4b
B20a
70
MLÁKA
DOLNÍ LHOTA

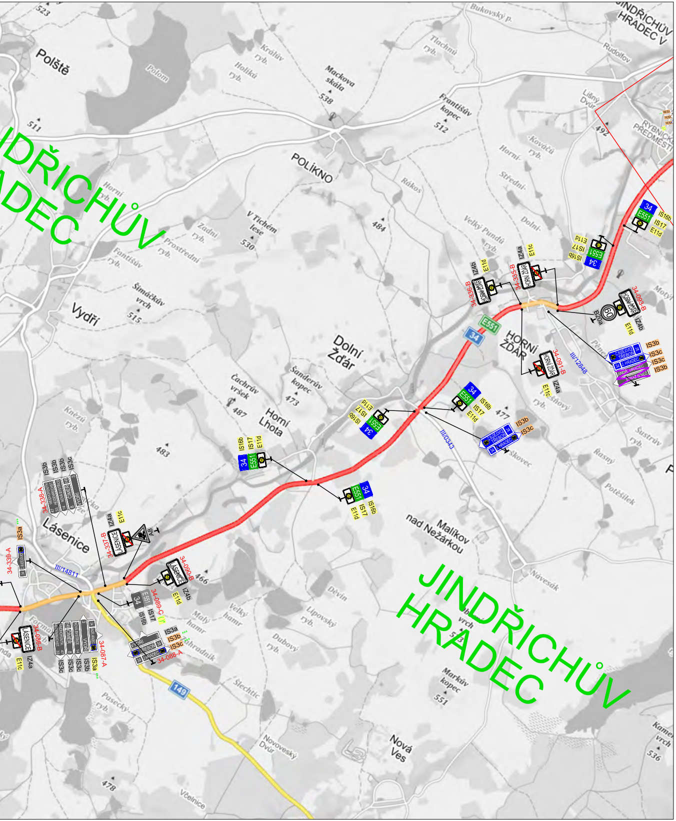

JINDŘICHŮV HRADEC
Polště
POLÍKNO
Vydří
Dolní Žďár
Horní Lhota
HORNÍ ŽĎÁR
Lásenice
Malíkov nad Nežárkou
Nová Ves
JINDŘICHŮV HRADEC V
RYBNIČNÍ PŘEDMĚSTÍ
34
E551
149
III/14811
III/0343
III/12048
34-337-B
34-338-A
34-339-A
34-086-B
34-087-A
34-088-A
34-089-C
34-090-B
34-091-B
34-092-B
34-093-B
34-335-B
34-336-B
IS16b
IS17
E11d
IS3a
IS3b
IS3c
IZ4a
IZ4b
E11c
A8
B20a

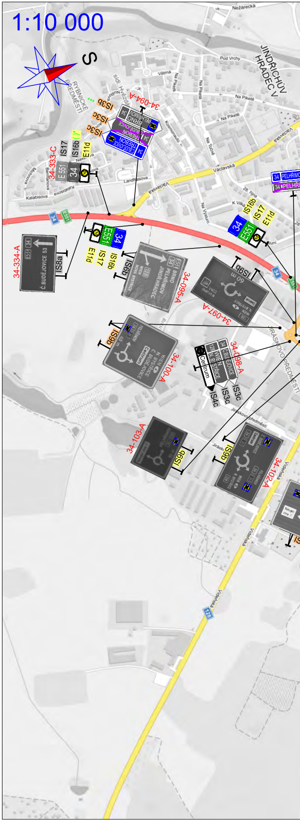

1:10 000
S
JINDŘICHŮV HRADEC V
RYBNIČNÍ PŘEDMĚSTÍ
Václavská
Vídeňská
34-094-A
34-095-A
34-097-A
34-098-A
34-100-A
34-102-A
34-103-A
34-333-C
34-334-A
Č. BUDĚJOVICE 53
IS8a
IS9b
IS16b
IS17
E11d
IS3b
IS3c
IS4c
34
E551
128

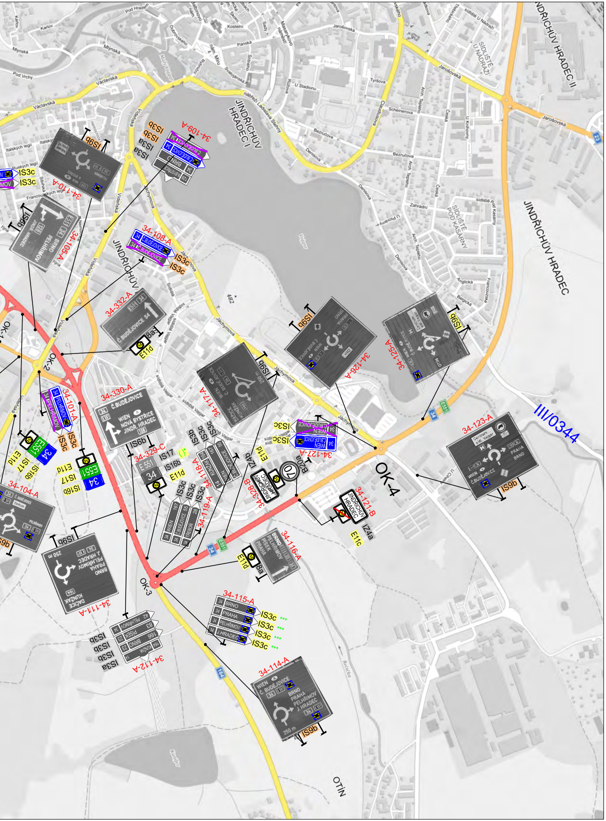
34-109-A
34-110-A
34-105-A
34-108-A
34-332-A
34-330-A
34-101-A
34-104-A
34-111-A
34-112-A
34-329-C
34-118-A
34-119-A
34-328-B
34-117-A
34-126-A
34-125-A
34-127-A
34-121-B
34-116-A
34-115-A
34-114-A
34-123-A
OK-2
OK-3
OK-4
III/0344
JINDŘICHŮV HRADEC I
JINDŘICHŮV HRADEC II
JINDŘICHŮV HRADEC
OTÍN
IS3c
IS3b
IS3a
IS9b
IS6b
IS16b
IS17
E11d
E11c
IZ4a
IZ4b
IS8a
B20a
C.BUDĚJOVICE
WIEN
NOVÁ BYSTŘICE
JINDR. HRADEC
BRNO
PRAHA
PELHŘIMOV
J.HRADEC
DAČICE
KUNŽAK
PÍSEK
TŘEBOŇ
E551
34
23
164
70

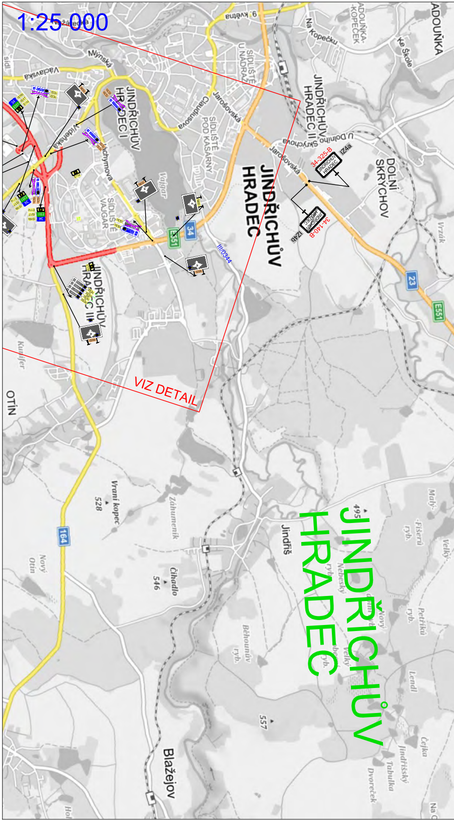
1:25 000
VIZ DETAIL
JINDŘICHŮV HRADEC
JINDŘICHŮV HRADEC I
JINDŘICHŮV HRADEC II
DOLNÍ SKRÝCHOV
SÍDLIŠTĚ VAJGAR
SÍDLIŠTĚ POD KASÁRNY
SÍDLIŠTĚ U NÁDRAŽÍ
34-325-B
34-140-B
IZ4a
IZ4b
III/0344
OTÍN
Jindřiš
Blažejov
E551
34
23
164

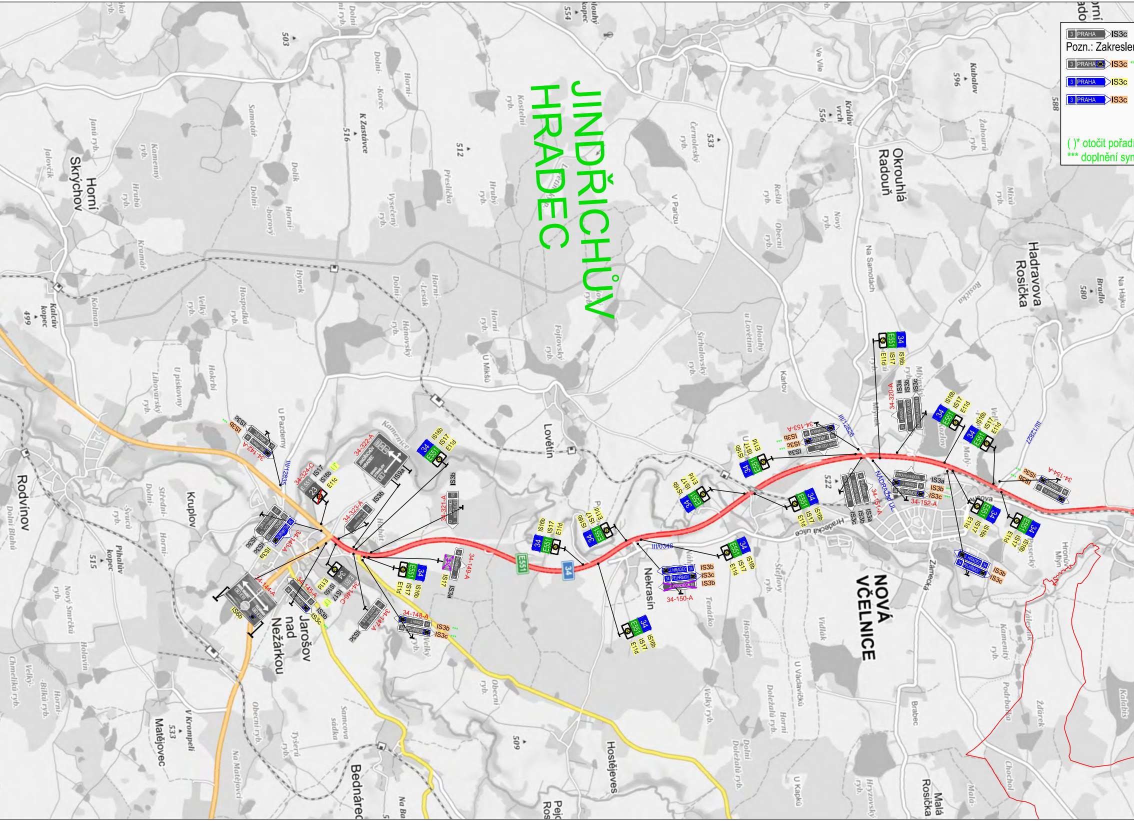
3 PRAHA IS3c
Pozn.: Zakreslen
3 PRAHA IS3c
3 PRAHA IS3c
3 PRAHA IS3c
( )* otočit pořadí
*** doplnění sym
JINDŘICHŮV HRADEC
NOVÁ VČELNICE
Jarošov nad Nežárkou
Nekrasín
Okrouhlá Radouň
Hadravova Rosička
Rodvínov
Kruplov
Horní Skrýchov
Lovětín
Hostějeves
Bednárec
34-142-A
34-143-A
34-144-A
34-145-A
34-146-C
34-147-A
34-148-A
34-149-A
34-150-A
34-151-A
34-152-A
34-153-A
34-154-A
34-320-A
34-321-A
34-322-A
34-323-A
34-324-C
III/12835
III/12826
III/12827
III/0348
NÁDRAŽNÍ UL.
Hradecká ulice
E551
34
IS16b
IS17
E11d
IS3a
IS3b
IS3c
IS9a
IS6b
E11c

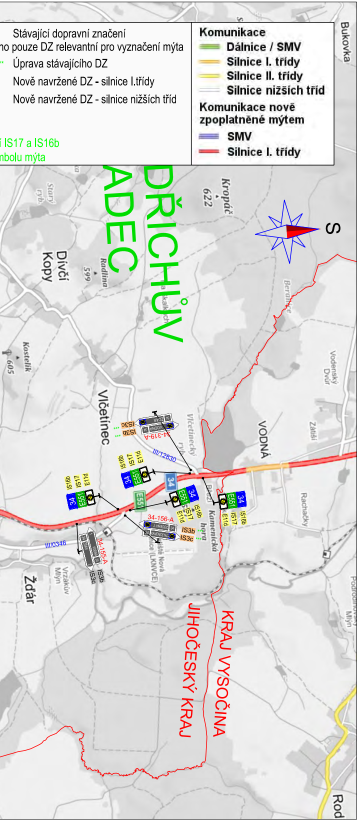
Stávající dopravní značení
no pouze DZ relevantní pro vyznačení mýta
Úprava stávajícího DZ
Nově navržené DZ - silnice I.třídy
Nově navržené DZ - silnice nižších tříd
i IS17 a IS16b
nbolu mýta
Komunikace
Dálnice / SMV
Silnice I. třídy
Silnice II. třídy
Silnice nižších tříd
Komunikace nově zpoplatněné mýtem
SMV
Silnice I. třídy
Bukovka
S
DŘICHŮV
ADEC
Dívčí Kopy
Radlina
599
Kropáč
622
Kostelík
605
Beraníce
Vodenský Dvůr
Zátiší
Včetínec
VODNÁ
Včetínecký ryb.
IS3c
IS3b
34-319-A
ŽĎÁR
VODNÁ
III/12830
IS16b
IS17
E11d
34
E551
Rachačky
34-156-A
J. HRADEC
KAMENICE N.L.
Kamenická hora
34-155-A
III/0346
Žďár
Vrzákův Mlýn
JIHOČESKÝ KRAJ
KRAJ VYSOČINA
Podrouhlovský Mlýn
Rod

JIHOČESKÝ KRAJ
ČÁST C

VERZE 3

Objednatel:

ŘEDITELSTVÍ SILNIC A DÁLNIC ČR

ŘEDITELSTVÍ SILNIC A DÁLNIC ČR
Na Pankráci 546/56
140 00 Praha 4

Zhotovitel PD: společnost "PGP/VIAPONT - RS na projektové práce 2015"
Zpracovatel: PRAGOPROJEKT, a.s., K Ryšánce 1668/16, 147 54 Praha 4, IČ: 45272387, www.pragoprojekt.cz, datová schránka: 4kifr54
Zpracovatelský útvar: Ateliér Praha I – K Ryšánce 1668/16, 147 54 Praha 4, Tel.: 226 066 111, E-mail: mailbox@pragoprojekt.cz

Navrhl/vypracoval: Ing. Michal IPSER podpis: Ipser	Zodpovědný projektant: Ing. Michal IPSER podpis: Ipser	VEDOUCÍ SPOLEČNÍK: PRAGOPROJEKT PRAGOPROJEKT, a.s., K Ryšánce 1668/16, 147 54 Praha 4	SPOLEČNÍK: VIAPONT VIAPONT, s.r.o. Vodní 258/13, 602 00 Brno
Technická kontrola: Ing. Bronislav ŠTAMBASKÝ podpis:	Hlavní inženýr projektu: Ing. Bronislav ŠTAMBASKÝ podpis:		

Kraj:	JIHOČESKÝ	Číslo zakázky:	19–102–2
Místo stavby:	PŘEDMĚTNÁ SILNICE A OKOLNÍ SILNIČNÍ SÍŤ	Číslo akce:	19–102
Objednatel:	ŘSD ČR, NA PANKRÁCI 546/56, 140 00 PRAHA 4, IČ 65993390	Datum:	09/2019
Název stavby:	DOPLNĚNÍ DOPRAVNÍHO ZNAČENÍ V NÁVAZNOSTI NA ROZŠÍŘENÍ SYSTÉMU EL. MÝTNÉHO NA SILNICÍCH I. TŘÍDY PD - ZÁKONNÉ OZNAČENÍ SILNIC I.TŘÍDY	Formát:	14xA4
		Měřítko:	1:25000
Část:	C. STAVEBNÍ ČÁST	Stupeň: DSP/PDPS	Souprava:
Příloha:	SITUACE DOPRAVNÍHO ZNAČENÍ - SILNICE I/34	Číslo přílohy: 2.3	