Uzavírka sil. I/19 Chýnov - Kladruby v prostoru železničního mostu km 111,150 - km 111,850 (oprava povrchu komunikace)

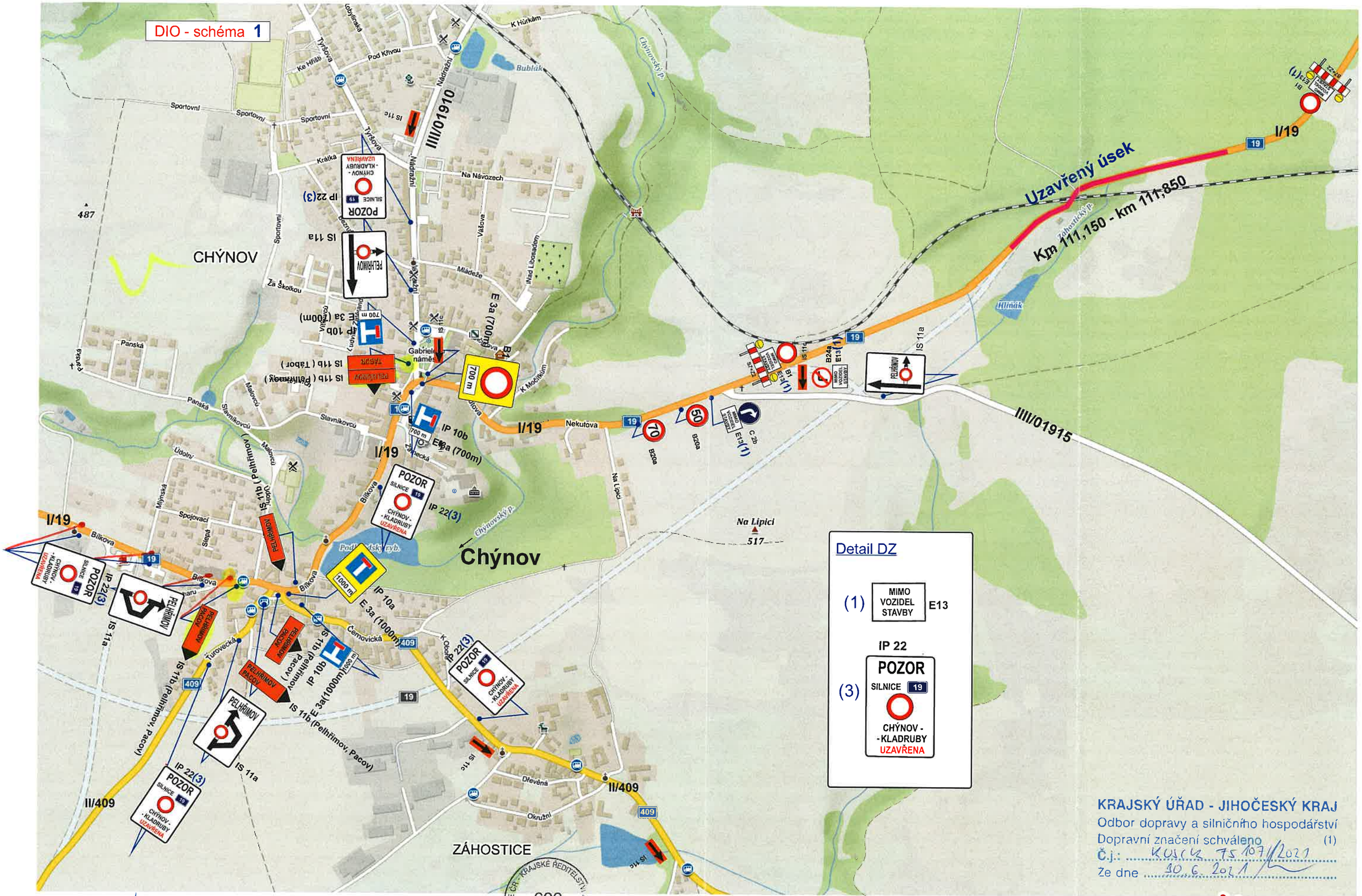

Dne 3.5.2021, čj. KRPC-777-376/ČJ-2021-020906,

POLICIE ČR - KRAJSKÉ ŘEDITELSTVÍ 622 JIHOČESKÉHO KRAJE

Uzavírka sil. I/19 Chýnov - Kladruby v prostoru železničního mostu km 111,150 - km 111,850 (oprava povrchu komunikace)

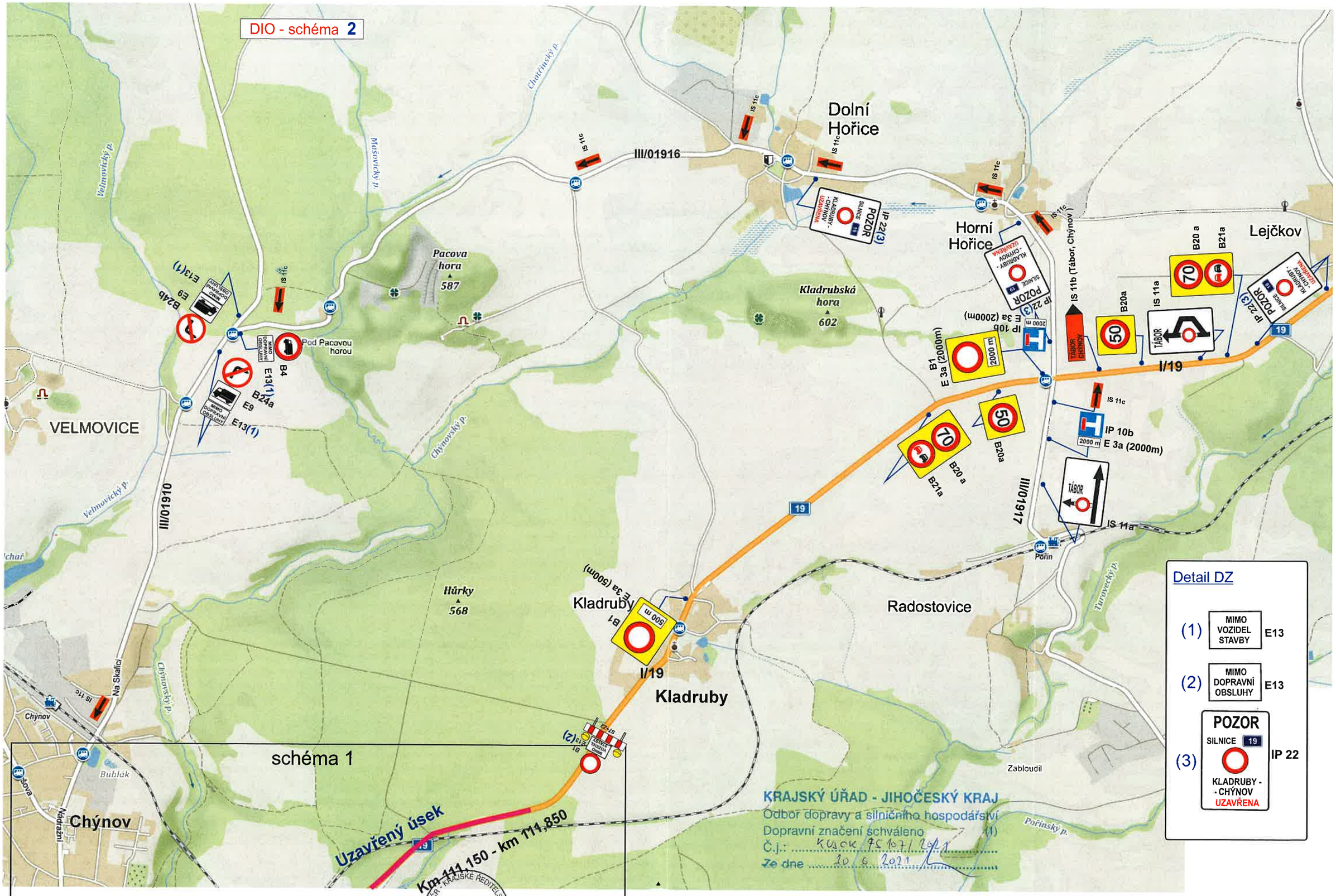

Dne 3.5.2021; č.j.: KRPC-787-376/ČJ-2021-170806.

POLICIE ČR KRAJSKÉ ŘEDITELSTVÍ 622 JIHOČESKÉHO KRAJE

Uzavírka sil. I/19 Chýnov - Kladruby v prostoru železničního mostu km 111,150 - km 111,850 (oprava povrchu komunikace)

Dne 3.5.2021, č.j. KRPC-77-376/CJ-2021-DOPOG

POLICIE ČR - KRAJSKÉ ŘEDITELSTVÍ POLICIE JIHOČESKÉHO KRAJE

Uzavírka sil. I/19 Chýnov - Kladruby v prostoru železničního mostu km 111,150 - km 111,850 (oprava povrchu komunikace)

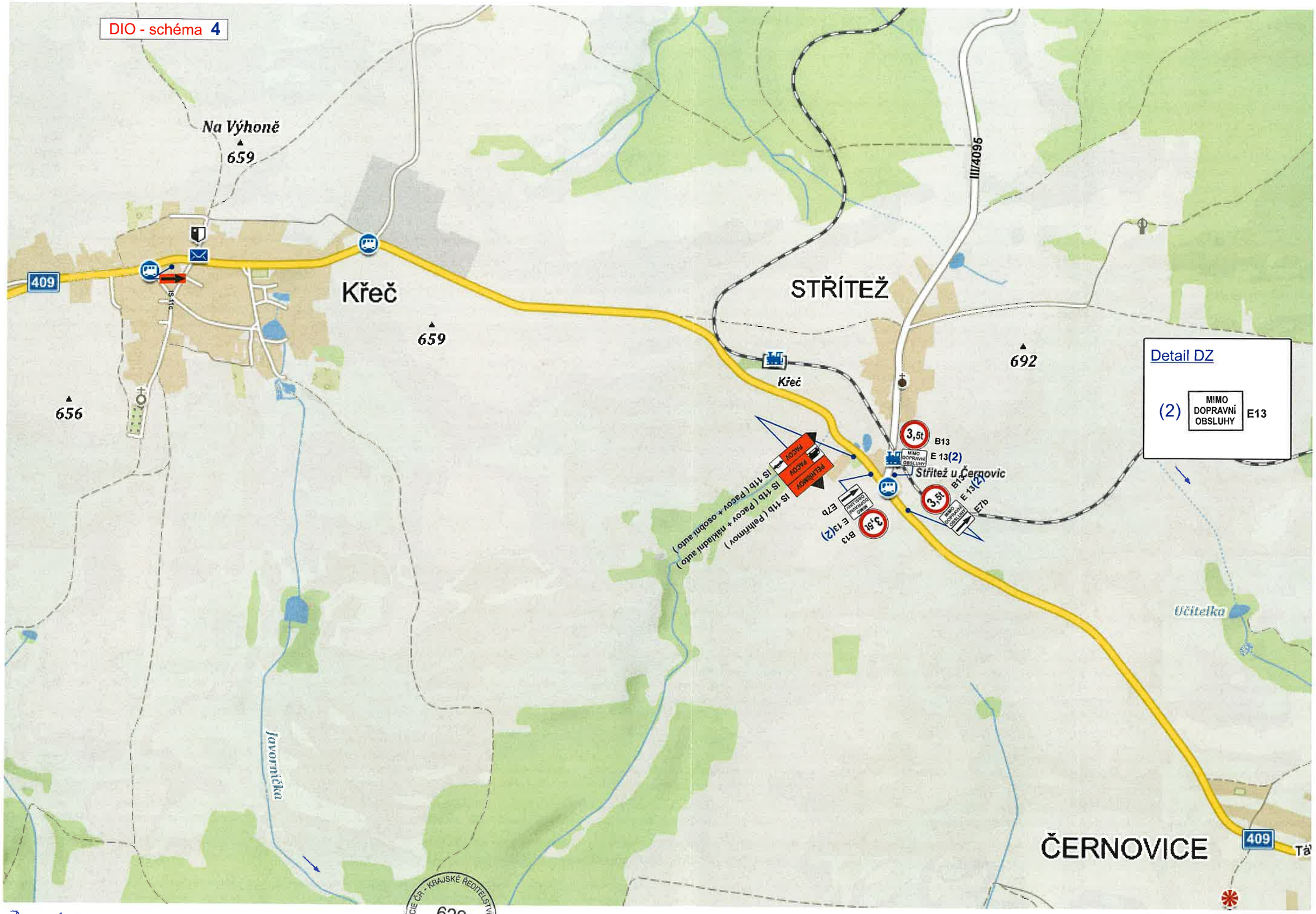

Dne 3.5.2021, č.j. KRPC - 787-376/CJ-2021-020806

POLICIE ČR - KRAJSKÉ ŘEDITELSTVÍ POLICIE JIHOČESKÉHO KRAJE 622

Uzavírka sil. I/19 Chýnov - Kladruby v prostoru železničního mostu km 111,150 - km 111,850 (oprava povrchu komunikace)

Dne 3.5.2021, č.j. KRPC-787-376/ČJ-2021-020806.

POLICIE ČR - KRAJSKÉ ŘEDITELSTVÍ JIHOČESKÉHO KRAJE 622

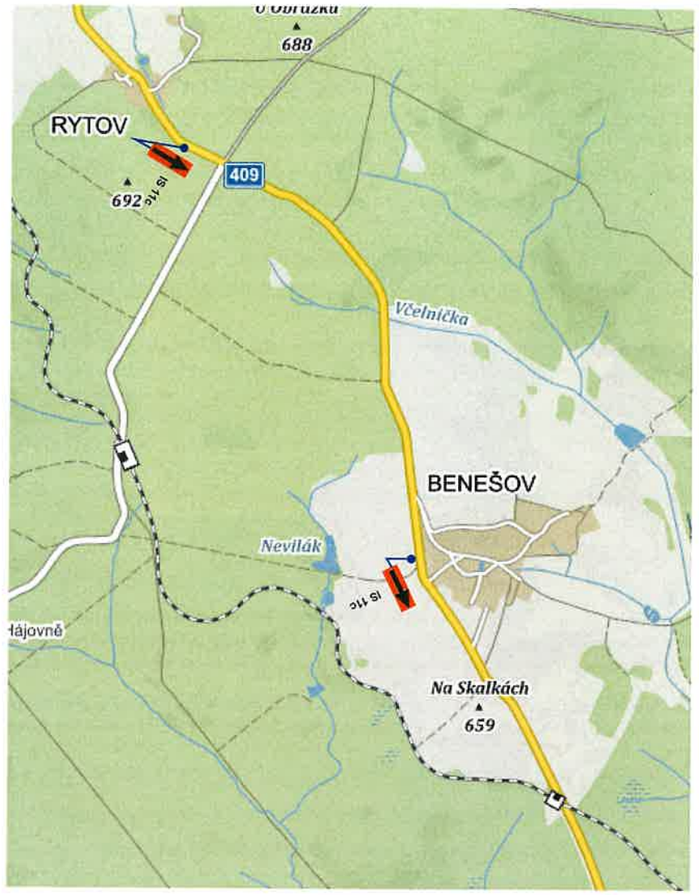

Uzavírka sil. I/19 Chýnov - Kladruby v prostoru železničního mostu km 111,150 - km 111,850 (oprava povrchu komunikace)

DIO - schéma 6

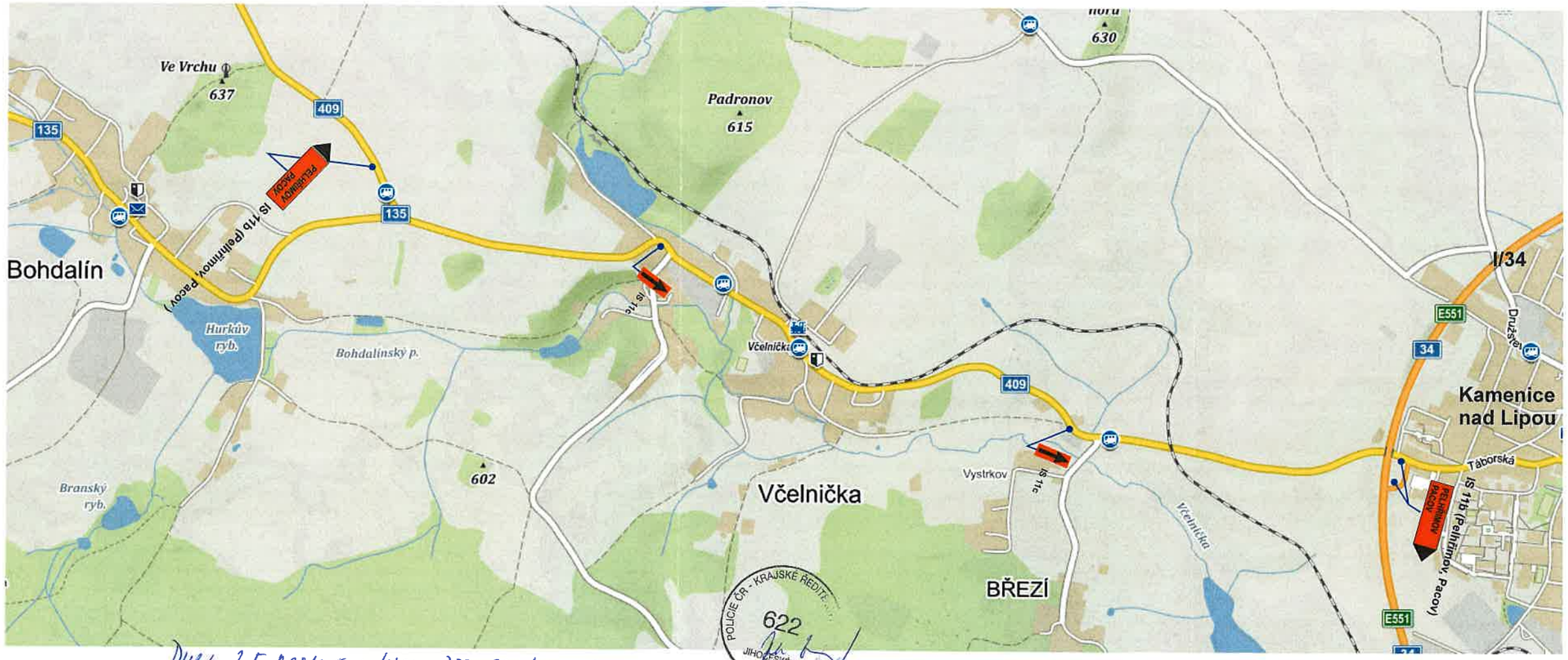

Dne 3.5.2021; č.j. UZPL-787-376/CD-2021-020806.

Uzavírka sil. I/19 Chýnov - Kladruby v prostoru železničního mostu km 111,150 - km 111,850 (oprava povrchu komunikace)

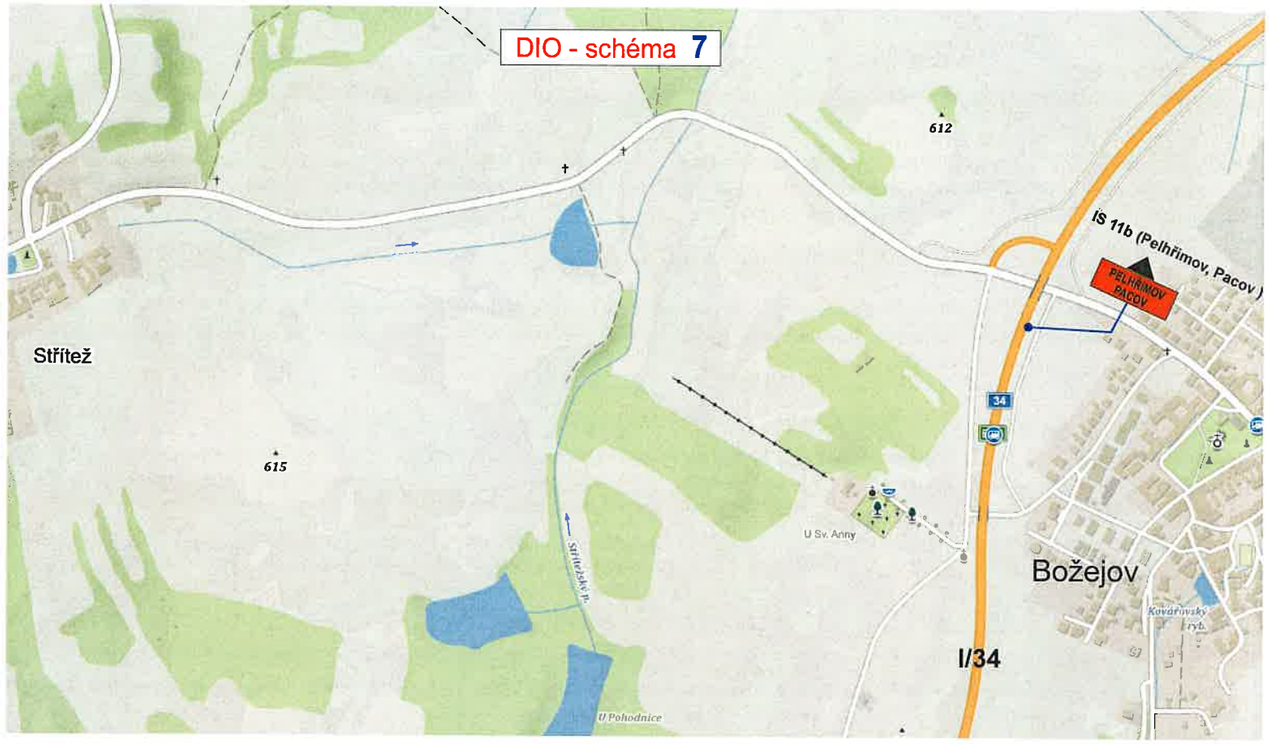

Dne 3.5.2021; č.j: 42PC-787-376/CJ-2021-020706

POLICIE ČR - KRAJSKÉ ŘEDITELSTVÍ POLICIE
622
JIHOČESKÉHO KRAJE

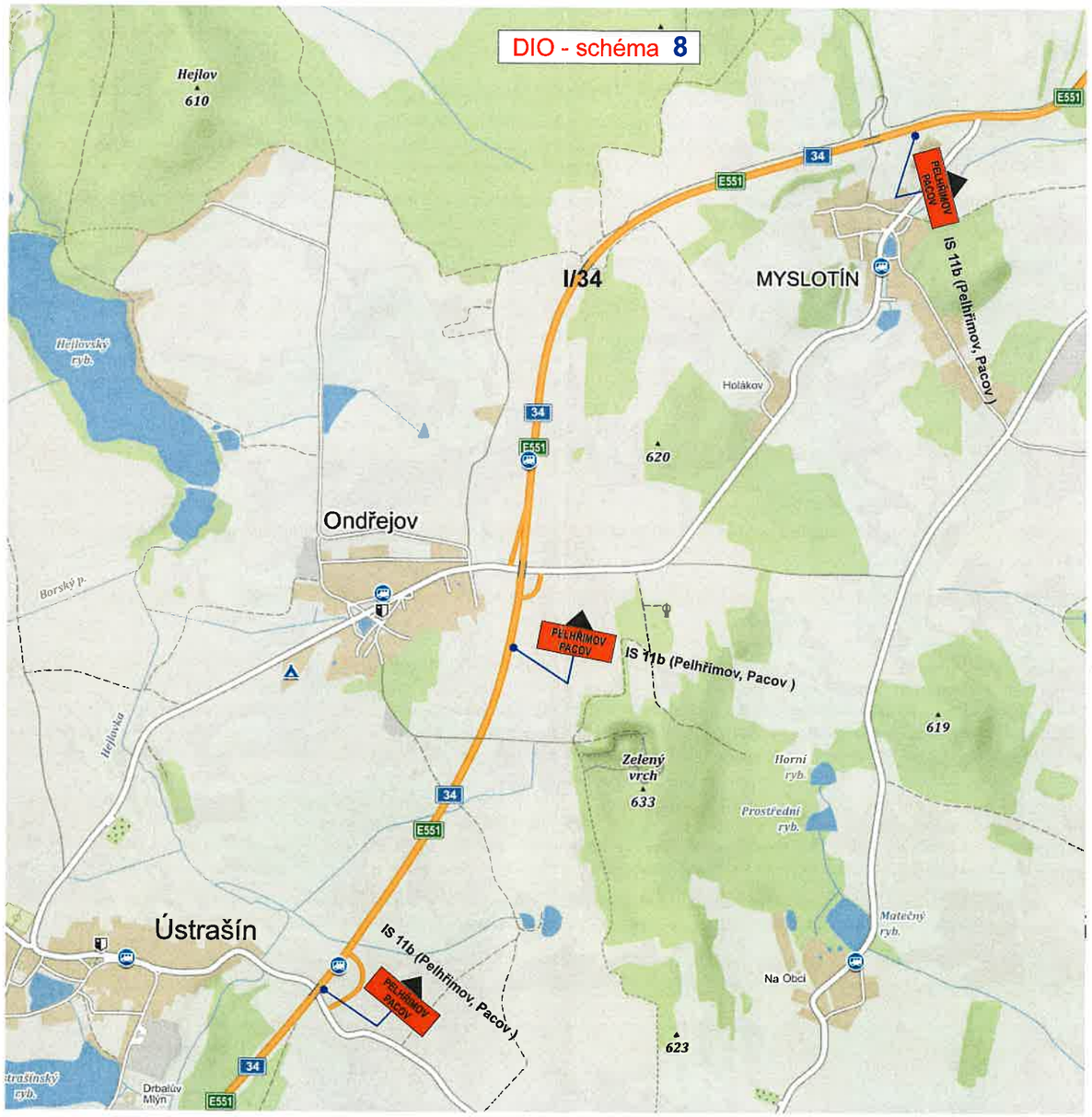

Uzavírka sil. I/19 Chýnov - Kladruby v prostoru železničního mostu km 111,150 - km 111,850 (oprava povrchu komunikace)

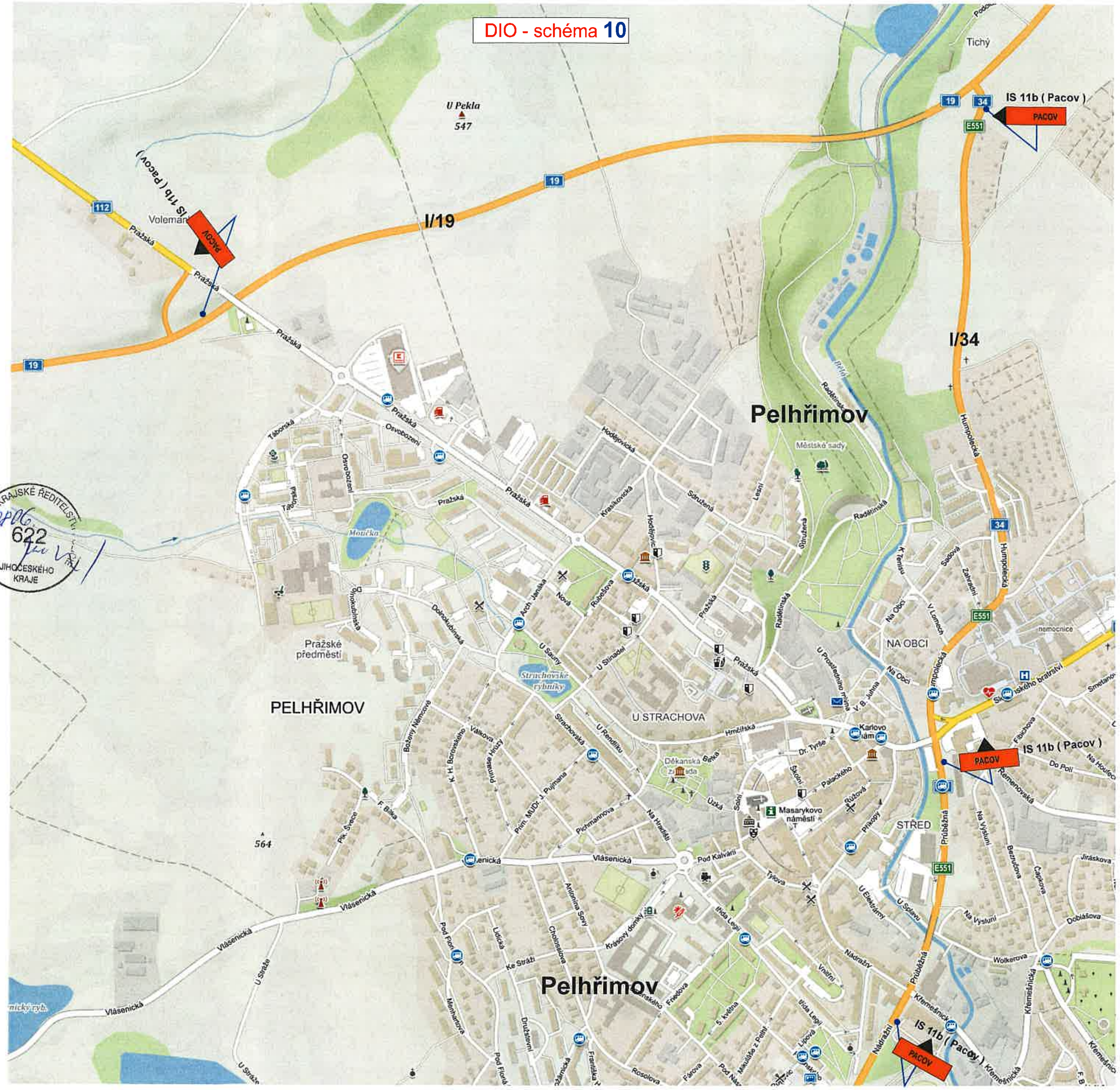

Dne 3.5.2021, č.j.: KRPC-787-376/ČJ-2021-020706

POLICIE ČR KRAJSKÉ ŘEDITELSTVÍ JIHOČESKÉHO KRAJE 622

Uzavírka sil. I/19 Chýnov - Kladruby v prostoru železničního mostu km 111,150 - km 111,850 (oprava povrchu komunikace)

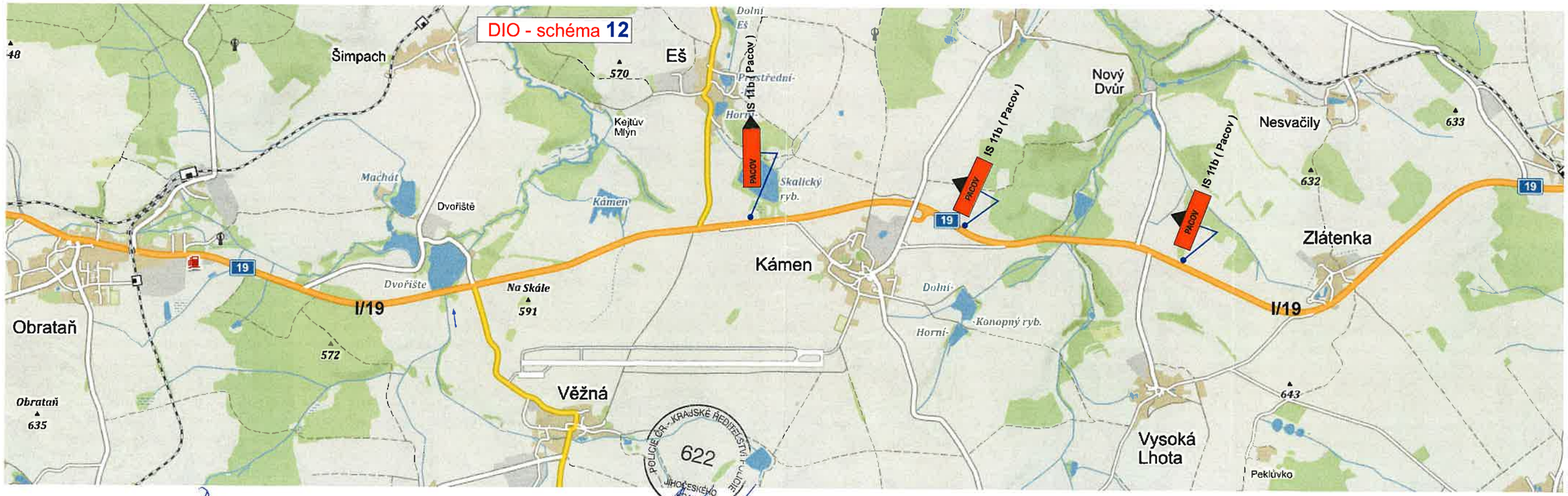

Dne 3.5.2021, č.j.: KRPC-787-376/CJ-2021-020006.